

Besoin en personnel médical pour l'activité de garde dans les services de gynécologie-obstétrique Enquête nationale - Mai 2010

1. Dans quel type de maternité exercez-vous ?

(nombre total de réponses : 67)

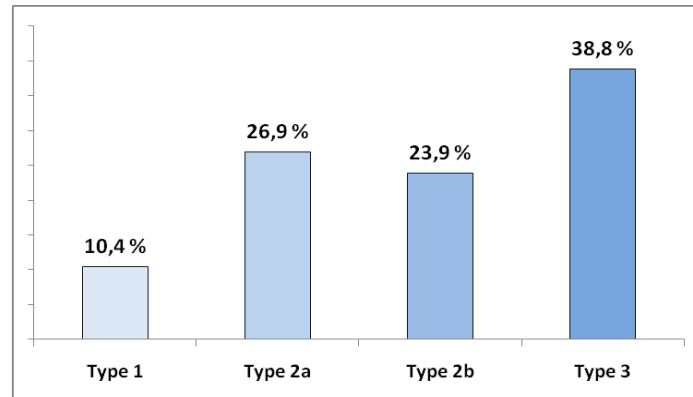

2. Dans quel type d'établissement exercez-vous ?

(nombre total de réponses : 68)

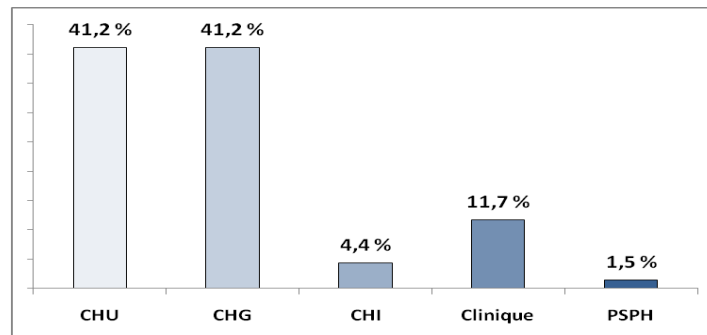

3. Combien d'accouchements par an ont lieu dans la structure ?

(nombre total de réponses : 66)

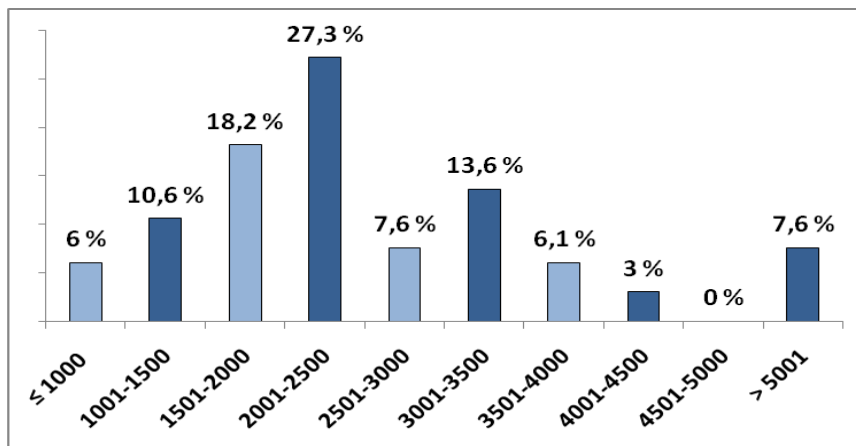

4. Combien y a-t-il de lits ?

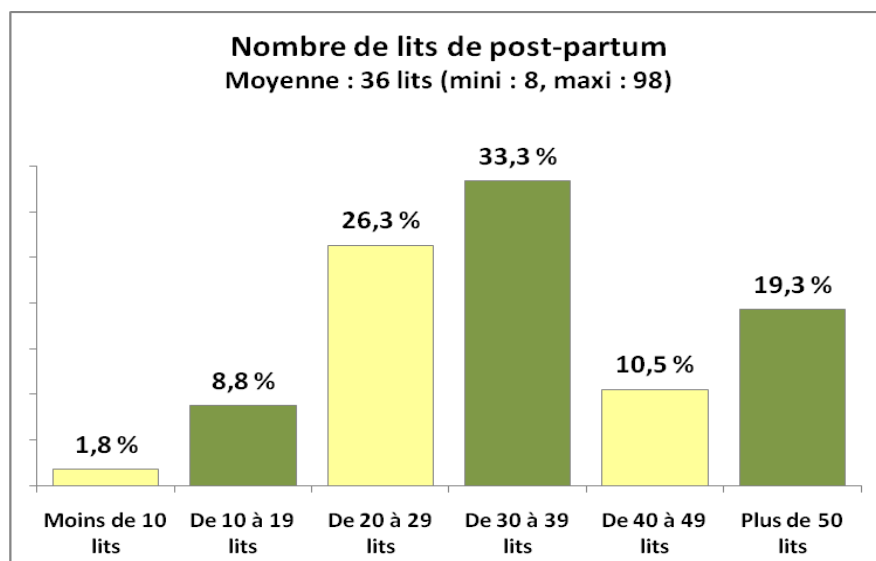
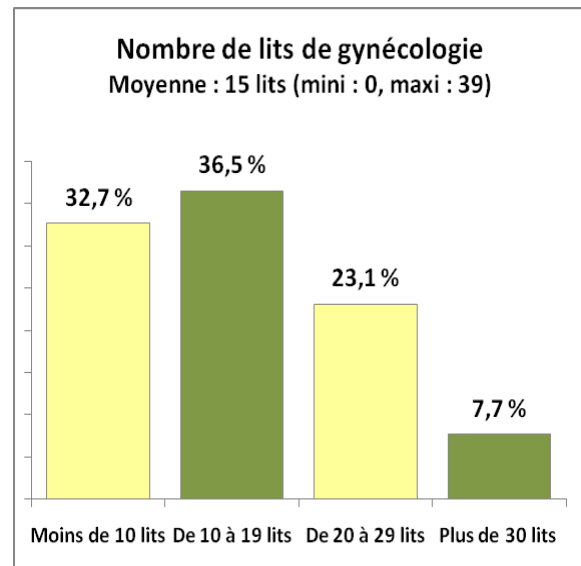
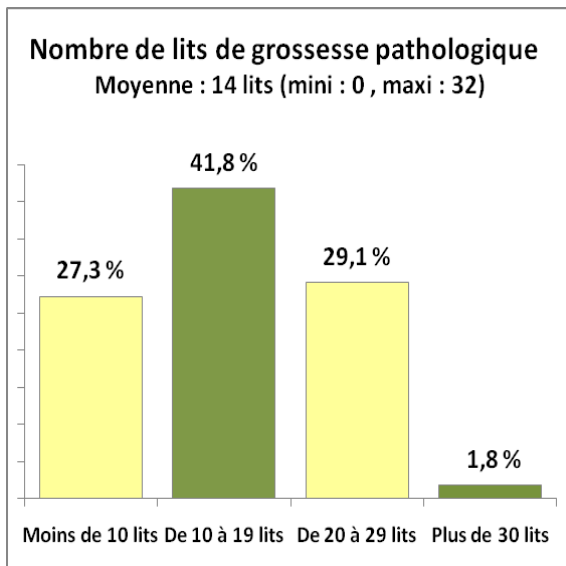
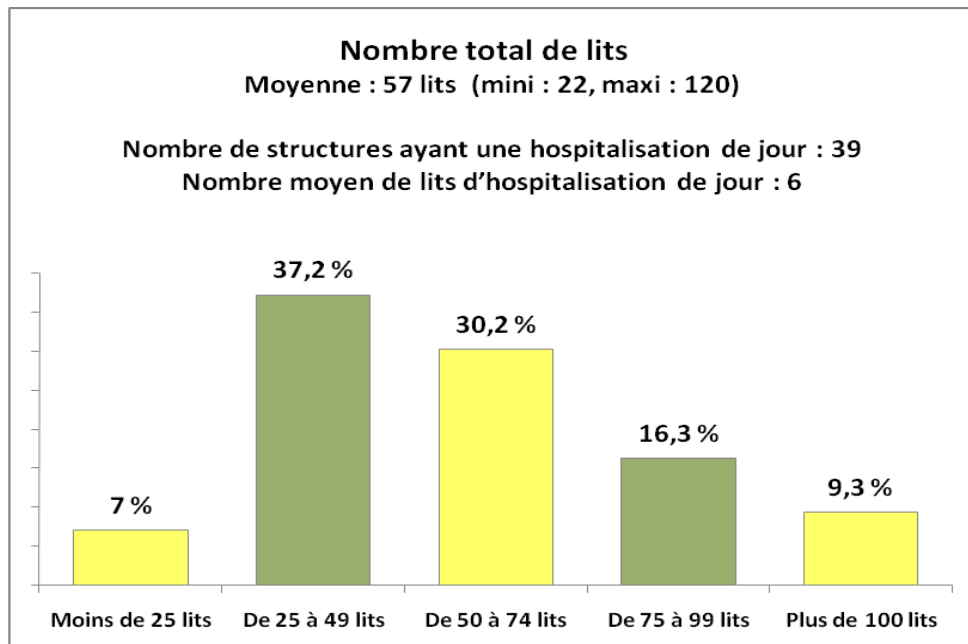

5. Existe-t-il dans votre structure des lits de surveillance continue (post-hémorragie de la délivrance, éclampsie...) ?

(nombre total de réponses : 68)

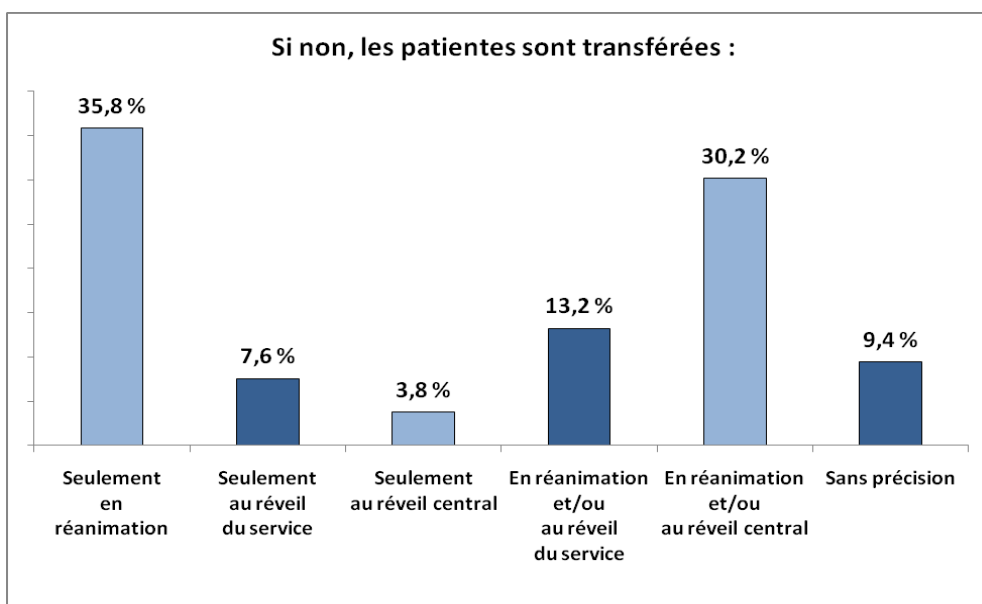
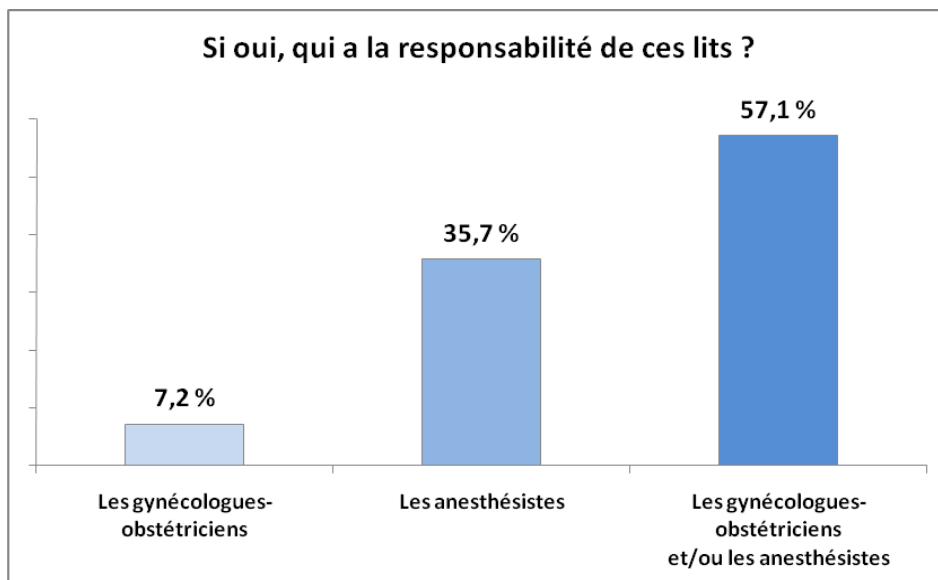
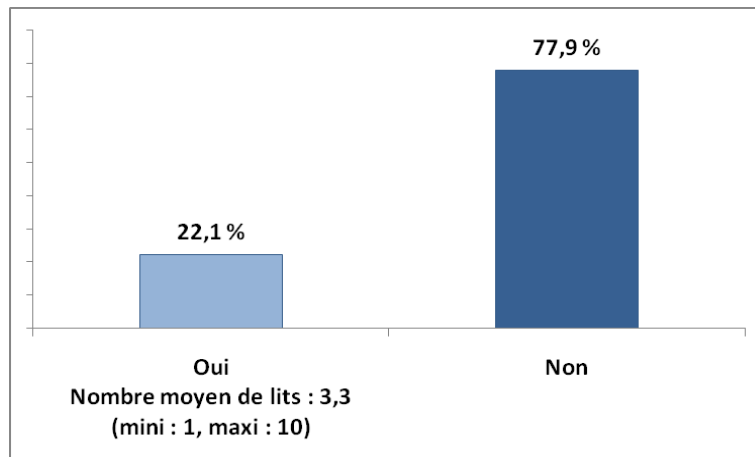

6. Avez-vous une unité d'urgences gynécologiques ?

(nombre total de réponses : 63)

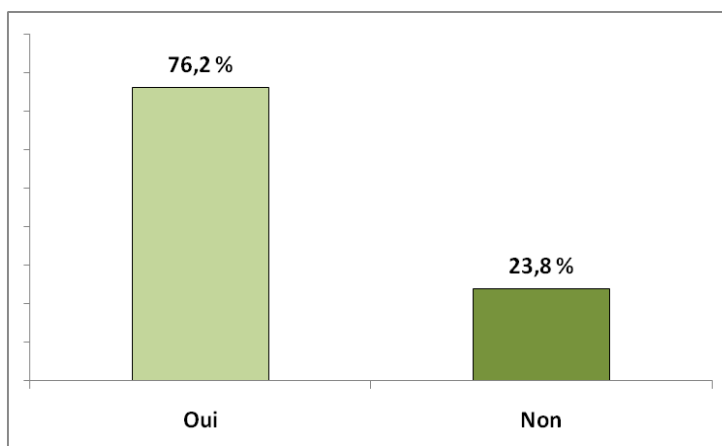

Activités en urgences de gynécologie						
	Nombre de consultations par an	Nombre d'hospitalisations en urgence par an	Nombre d'interventions en urgence par an	Nombre de transferts d'un autre établissement par an	Nombre de salles d'examen	Nombre de salles d'échographie
Moyenne	6135,02	475,42	217,5	32,58	1,94	1,46
Extrêmes (mini / maxi)	800 / 20000	2 / 2500	1 / 1266	0 / 335	0 / 7	0 / 5

7. S'il existe une activité d'interventions en urgence, est-elle effectuée :

(nombre total de réponses : 61)

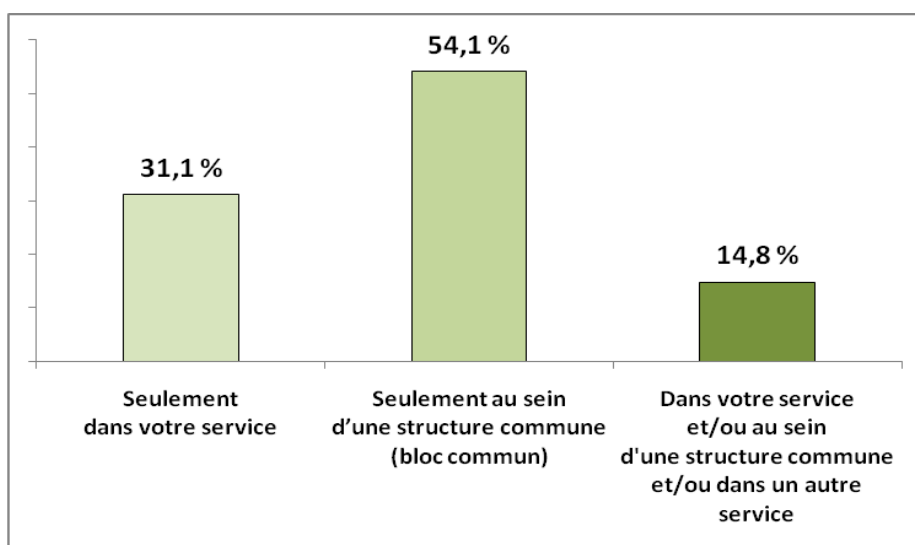

8. Existe-t-il un sénior de garde (PUPH, PH, chef de clinique, assistant...) sur place ?

(nombre total de réponses : 68)

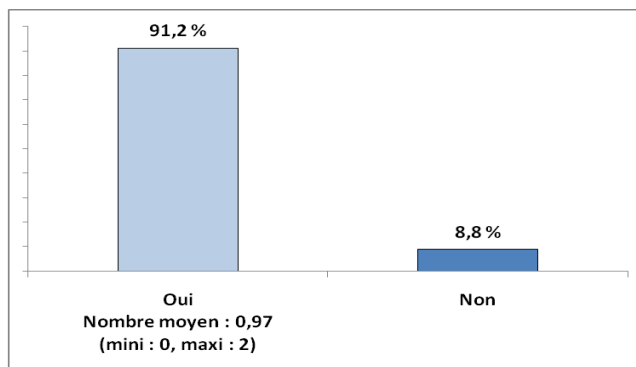

9. Existe-t-il un junior de garde (interne, FFI...) sur place ?

(nombre total de réponses : 67)

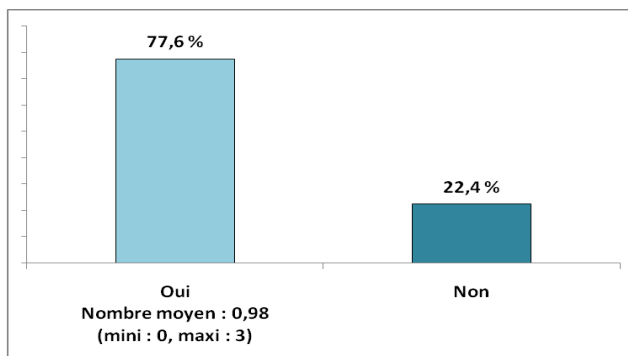

10. Existe-t-il une astreinte de sénior ?

(nombre total de réponses : 67)

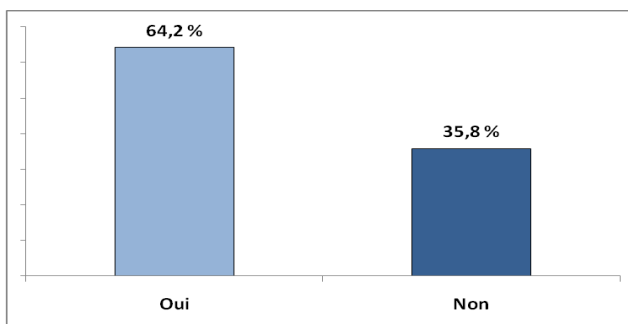

11. Si cette astreinte de sénior existe, est-elle rémunérée :

(nombre total de réponses : 43)

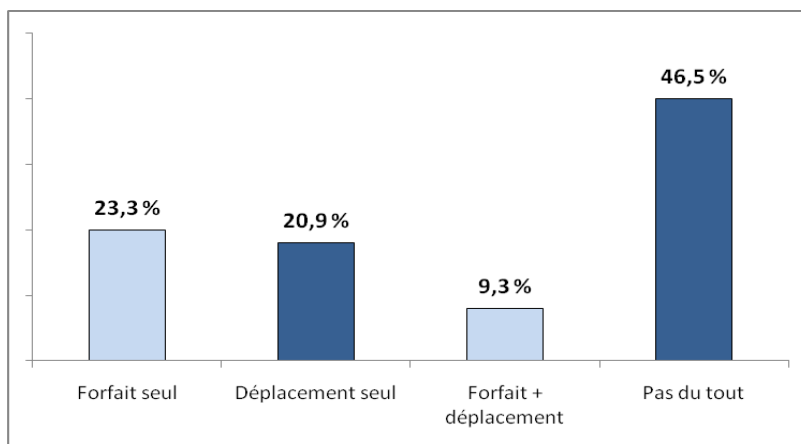

12. Existe-t-il dans votre service pour la PMA :

(nombre total de réponses : 45)

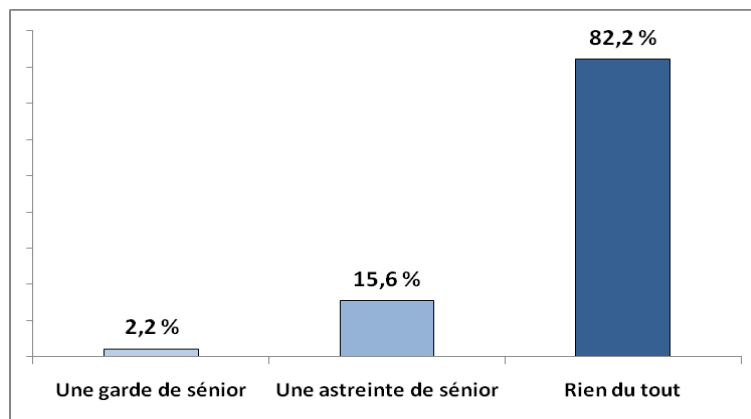

13. À votre avis, à partir de combien d'accouchements par an faut-il prévoir deux juniors sur place pour la garde ?

(nombre total de réponses : 47)

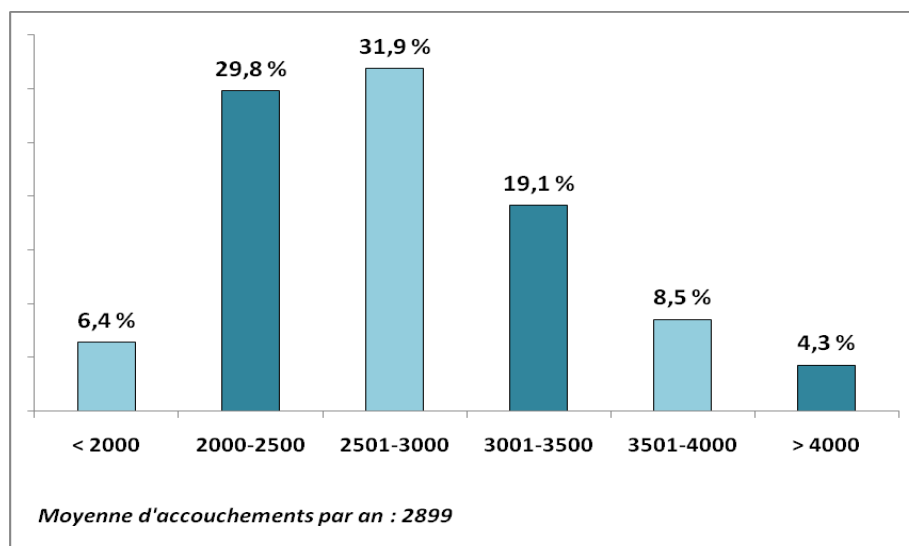

14. À votre avis, à partir de combien d'accouchements par an faut-il prévoir deux séniors sur place pour la garde ?

(nombre total de réponses : 50)

